Zinnowitz Haus Zur Düne

Allgemeine Informationen

- Zur Düne ist ein moderner Komplex von großen und kleinen Ferienwohnungen. room-4-u bietet hier 4 Wohnungen unterschiedlichster Art an. Die moderne Ferienwohnungen befindet sich nur 300 m Entfernung zum Ostseestrand. Sie sind im Hochparterre oder in den oberen Geschossen über einen Fahrstuhl bequem zu erreichen.
- Zur Verfügung stehen: möblierter Balkon, Hochstuhl und Kinderbett, Fahrradraum und Parkplatz.
  Die Bernsteintherme mit ihren zahlreichen Wellnessangeboten befindet sich in 200 m Entfernung und somit gut zu Fuß zu erreichen.

erbaut:	k.A.
letzte Renovierung:	2016
gesprochene Fremdsprachen:	englisch, franzoesisch, deutsch

W10ZDK Dünenstr. 42a

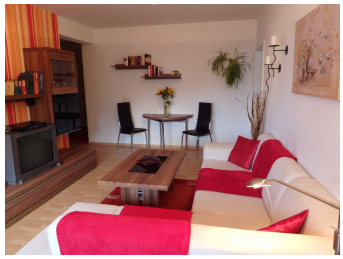
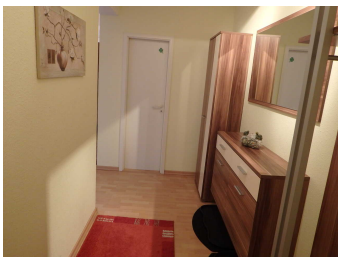

Fewo für max. 2 Erwachsene, 1 Kind und 1 Baby mit 53,7m² im 2. OG
Balkon vor dem Wohnzimmer
Fahrstuhl ab Kellergeschoß
Parkplatz Nr. 10 hinter dem Haus
abschließbarer Fahrradkeller
Küche mit Fenster, Kührschrank mit Gefrierwürfel, Mikrowelle, Kaffeemaschine, Wasserkocher, Toaster, Herd mit 4 Ceranplatten+Backofen
Wohnzimmer mit Essecke, Flachbildschirmfernseher/Kabelanschluß, HiFi mit DVD, Schlafsofa
Schlafzimmer: Doppelbett 2mx2m
Abstellraum mit Kinderreisebett+Hochstuhl, Wäscheständer

Lage

Nahe der Bernsteintherme mit ca. 200m zum Strand und Strandpromende Lokale, Cafés und Einkaufsmöglichkeiten fußläufig erreichbar Bahnhof Zinnowitz der UBB gut erreichbar

zum Strand	0.30 km
zur Badestelle/Gewässer	0.20 km
zum (Kur-)Park/Wald	0.40 km
zum Zentrum	0.50 km
zur Tourist-Information	0.50 km
zum Bahnhof	1.20 km
zum Flughafen	30.00 km
zur Autobahn	30.00 km
Höhe über dem Meeresspiegel	0 m
zum Golfplatz	30.00 km
zum Wanderweg	0.30 km
zur Bushaltestelle	1.20 km
zum Krankenhaus/Klinik	6.00 km
zum Geldautomaten/Bank	0.50 km
zum Bäcker	0.50 km
zum Supermarkt	0.50 km
zur Therme	0.20 km
zum Radweg	0.20 km
zum Schwimm-/Spaßbad	0.20 km
zum Restaurant	0.20 km
zum Arzt	0.40 km

Karlshagen
Trassenheide
Mölschow
Zinnowitz
Strand Zempin
Zempin
Seebrücke Koserow
111
Google
Map data ©2022 GeoBasis-DE/BKG (©2009)